Генеральний план міста Києва

ІСТОРИКО-АРХІТЕКТУРНИЙ ОПОРНИЙ ПЛАН

1. ОСНОВНЕ КРЕСЛЕННЯ
М 1:10000

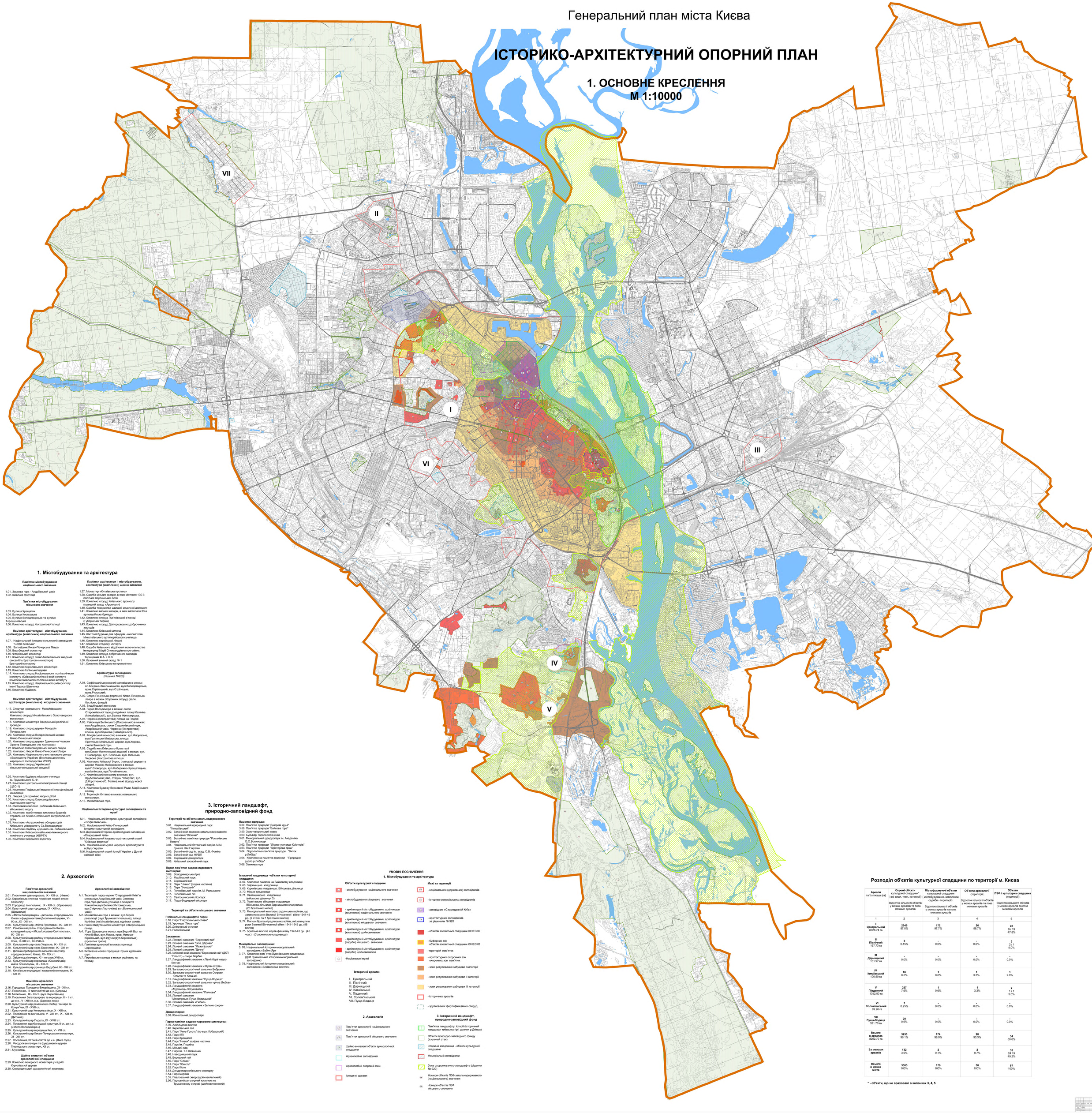

1. Містобудування та архітектура

Пам'ятки містобудування національного значення

1.01. Замкова гора - Андріївський узвіз
1.02. Київська фортеця

Пам'ятки містобудування місцевого значення

1.03. Вулиця Хрещатик
1.04. Вулиця Костьольна
1.05. Вулиця Володимирська та вулиця Терещенківська
1.06. Комплекс споруд Контрактової площі

Пам'ятки архітектури і містобудування, архітектури (комплекси) національного значення

1.07. Національний історико-культурний заповідник "Софія Київська"
1.08. Заповідник Києво-Печерська Лавра
1.09. Видубецький монастир
1.10. Флорівський монастир
1.11. Комплекс споруд Києво-Могилянської Академії (ансамбль Братського монастиря) Братський монастир
1.12. Комплекс Кирилівського монастиря
1.13. Комплекс Іллінської церкви
1.14. Комплекс споруд Національного політехнічного інституту «Київський політехнічний інститут» Комплекс Київського політехнічного інституту
1.15. Комплекс споруд Національного університету імені Тараса Шевченка
1.16. Комплекс будівель

Пам'ятки архітектури і містобудування, архітектури (комплекси) місцевого значення

1.17. Споруди колишнього Михайлівського монастиря Комплекс споруд Михайлівського Золотоверхого монастиря
1.18. Комплекс монастиря Введенського релігійної громади
1.19. Комплекс споруд церкви Феодосія Печерського
1.20. Комплекс споруд Воскресенської церкви Києво-Печерської лаври
1.21. Комплекс споруд церкви Здвиження Чесного Хреста Господнього «На Кожумяках»
1.22. Комплекс Олександрівської міської лікарні
1.23. Комплекс лікарні Києво-Печерської Лаври
1.24. Комплекс Національного виставкового центру «Експоцентр України» (Виставка досягнень народного господарства УРСР)
1.25. Комплекс споруд Української сільськогосподарської академії

1.26. Комплекс будівель міського училища ім. Грушевського С. Ф.
1.27. Комплекс Центральної електричної станції (ЦЕС-1)
1.28. Комплекс Подільської машинної станції міської каналізації
1.29. Лікарня для хронічно хворих дітей
1.30. Комплекс споруд Олександрівського кадетського корпусу
1.31. Житловий комплекс робітників Київського військового округу
1.32. Комплекс прибуткових житлових будинків Управління Києво-Софійського митрополичого дому
1.33. Комплекс «Астрономічна обсерваторія Київського університету Св.Володимира»
1.34. Комплекс стадіону «Динамо» ім. Лобановського
1.35. Комплекс Київського військово-інженерного технічного училища (КВІРТУ)
1.36. Комплекс Київського водогону

Пам'ятки архітектури і містобудування, архітектури (комплекси) щойно виявлені

1.37. Монастир «Китаївська пустинь»
1.38. Садиба міських казарм, в яких містився 130-й піхотний Херсонський полк
1.39. Комплекс споруд Київського арсеналу (колишній завод «Арсенал»)
1.40. Садиба товариства швидкої медичної допомоги
1.41. Комплекс міських казарм, в яких містилася 33-я артилерійська бригада
1.42. Комплекс споруд Лукіянівської в'язниці (Губернська тюрма)
1.43. Комплекс споруд Дитерьовських доброчинних закладів
1.44. Комплекс Київської митниці
1.45. Житлові будинки для офіцерів - викладачів Миколаївського артилерійського училища
1.46. Комплекс єврейської лікарні
1.47. Комплекс стадіону «Старт»
1.48. Садиба Київського відділення попечительства імператриці Марії Олександрівни про сліпих
1.49. Комплекс споруд доброчинних закладів Торощиніна Ф.А. і Н.В
1.50. Казенний винний склад № 1
1.51. Комплекс Київського метрополітену

Архітектурні заповідники
(Рішення №920)

А.01. Софійський державний заповідник в межах: пл.Богдана Хмельницького, вул.Володимирська, пров.Стрілецький, вул.Стрілецька, пров.Рильський.
А.02. Старо-Печерська фортеця і Києво-Печерська лавра в межах оборонних споруд (валів, бастіонів, фільш)
А.03. Видубецький монастир
А.04. Город Володимира в межах: схили Старокиївської гори до підніжжя площі Калініна (Михайлівської), вул.Велика Житомирська.
А.05. Червона (Контрактова) площа на Подолі
А.06. Район вул.Зелінського (Покровської) в межах: вул.Андріївська, схили Старокиївської гори, Андріївський узвіз, Червона (Контрактова) площа, вул.Жданова (Сагайдачного).
А.07. Флорівський монастир в межах: вул.Флорівська, вул.Притисько-Микільська, площа Притисько-Микільської церкви, вул.Хорева, схили Замкової гори.
А.08. Садиба кол.Київського братства і кол.Києво-Могилянської академії в межах: вул. Г.Сковороди, вул. Волошка, вул. Іллінська, Червона (Контрактова) площа.
А.09. Комплекс Київської бурси, Іллінської церкви та церкви Миколи Набережного в межах: вул.Г.Сковороди, вул.Набережно-Хрещатицька, вул.Іллінська, вул.Почайнинська.
А.10. Кирилівський монастир в межах: вул. Врублевської узвіз, стадіон "Спартак", вул. Д.Коротченко (О. Теліги), межі відводу нової лікарні.
А.11. Комплекс будинку Верховної Ради, Маріїнського палацу
А.12. Територія Китаєво в межах колишнього монастиря.
А.13. Михайлівська гора.

Національні історико-культурні заповідники та музеї

М.1. Національний історико-культурний заповідник «Софія Київська»
М.2. Національний Києво-Печерський історико-культурний заповідник
М.3. Державний історико-архітектурний заповідник «Стародавній Київ»
М.4. Національний історико-архітектурний музей "Київська фортеця"
М.5. Національний музей народної архітектури та побуту України
М.6. Національний музей історії України у Другій світовій війні

2. Археологія

Пам'ятки археології національного значення

2.01. Поселення давньоруське, IX - XIII ст. (Нивки)
2.02. Київська стоянка первісних людей епохи палеоліту
2.03. Городище і могильник, IX - XIII ст. (Юрковиця)
2.04. Культурний шар городища, IX - XIII ст. (Щекавиця)
2.05. «Місто Володимира - дитинець стародавнього Києва з фундаментами Десятинної церкви, V - IX ст., IX - XIII ст.
2.06. Культурний шар «Міста Ярослава», IX - XIII ст.
2.07. Ремісничий район стародавнього Києва - культурний шар «Міста Ізяслава-Святополка», IX - XIII ст.
2.08. Культурний шар району стародавнього Києва - Хива, (X-XIII ст., XI-XVII ст.
2.09. Культурний шар села Угорщин, IX - XIII ст.
2.10. Культурний шар села Берестове, IX - XIII ст.
2.11. Ділянка прибережного міського кварталу середньовічного Києва, XI - XIX ст.
2.12. Звіринецькі печери, XI - початок XVII ст.
2.13. Культурний шар городища «Красний двір князя Всеволодах, IX - XIII ст.
2.14. Культурний шар урочища Вігдубичі, IX - XIII ст.
2.15. Київські городищі і курганні могильник, IX - XIII ст.

Пам'ятки археології місцевого значення

2.16. Городище Троєщина-Вигурівщина, XI - XII ст.
2.17. Поселення, III тисячоліття до н.е. (Сирець)
2.18. Могильник, IX - XI ст. (вул. Кирилівська)
2.19. Поселення багатошарове та городище, III - II ст. до н.е., V - XIII ст. н.е. (Замкова гора)
2.20. Культурний шар ремісничих слобід Гончари та Кожум'яки, IX - XVIII ст.
2.21. Культурний шар Копирева кінця, X - XIII ст.
2.22. Поселення та могильник, V - XIII ст., IX - XIII ст. (Дитинка)
2.23. Культурний шар Подолу, IX - XVIII ст.
2.24. Поселення зарубинецької культури, II ст. до н.е. («Місто Володимира»)
2.25. Культурний шар городища Кия, V - VIII ст.
2.26. Культурний шар Києво-Печерського монастиря, XI - XIII ст.
2.27. Поселення, III тисячоліття до н.е. (Лиса гора)
2.28. Феодосієви печери та фундаменти церкви Гнилецького монастиря, XII ст.
2.31. Муромець

Щойно виявлені об'єкти археологічної спадщини

2.29. Комплекс печерного монастиря у садибі Кирилівської церкви
2.30. Смородинський археологічний комплекс

Археологічні заповідники

А.1. Територія парку-музею "Стародавній Київ" в межах вул.Андріївський узвіз, Замкова гора,гора Дитинка,урочище Гончари та Кожум'яки,вул.Велика Житомирська, вул.Сабурова-Лестченко, вул.Всехсвятський узвіз)
А.2. Михайлівська гора в межах: вул.Героїв революції (вул.Трьохсвятительська), площа Калініна (пл.Михайлівська), підніжжя скелів.
А.3. Район Видубецького монастиря і Звіринецьких печер.
А.4. Гора Щекавиця в межах: вул.Верхній Вал та Нижній Вал, вул.Мирна, пров. Нижньо-Юрківський, вул.Фрунзе(вул.Кирилівська) (проектна траса).
А.5. Пам'ятки археології в межах урочища Церковщини.
А.6. Китаєво в межах городища і трьох курганних груп.
А.7. Пирогівське селище в межах укріплень та посаду.

3. Історичний ландшафт, природно-заповідний фонд

Території та об'єкти загальнодержавного значення

3.01. Національний природний парк "Голосіївський"
3.02. Ботанічний заказник загальнодержавного значення "Пісчики"
3.03. Ботанічна пам'ятка природи "Романівське болото"
3.04. Національний ботанічний сад ім. М.М. Гришка НАН України
3.05. Ботанічний сад ім. акад. О.В. Фомін
3.06. Ботанічний сад НУБП
3.07. Середньий дендропарк
3.08. Київський зоологічний парк

Парки-пам'ятки садово-паркового мистецтва:

3.09. Володимирська гірка
3.10. Маріїнський парк
3.11. Середньий гай
3.12. Парк "Нивки" (східна частина)
3.13. Парк "Феофанія"
3.14. Голосіївський парк ім. М. Рильського
3.15. Голосіївський ліс
3.16. Святошинський лісопарк
3.17. Пуща-Водицький лісопарк

Території та об'єкти місцевого значення

Регіональні ландшафтні парки:

3.18. Парк "Партизанської слави"
3.19. Урочище "Лиса гора"
3.20. Дніпровські острови
3.21. Голосіївський

Заказники:

3.22. Лісовий заказник "Березовий гай"
3.23. Лісовий заказник "Біла діброва"
3.24. Лісовий заказник "Межигірський"
3.25. Лісовий заказник "Дачне"
3.26. Іхтіологічний заказник "Березовий гай" (ДКП "Плесо") - озеро Вербне
3.27. Ландшафтний заказник «Лівий берег озеро Конча»
3.28. Ландшафтний заказник «Жуків острів»
3.29. Загально-зоологічний заказник Бобровня
3.30. Загально-зоологічний заказник Острови Ольгини та Козачий
3.31. Ландшафтний заказник "Пуща-Водиця"
3.32. Загально-зоологічний заказник «річка Любка»
3.33. Ландшафтний заказник «Мурашка-Лопуховата»
3.34. Ландшафтний заказник "Плякова"
3.35. Лісовий заказник "Межигірсько-Пуща-Водицький"
3.36. Лісовий заказник «Рибки»
3.37. Ландшафтний заказник «Зелене озеро»

Дендропарки:

3.38. Кімнатьший дендропарк

Парки-пам'ятки садово-паркового мистецтва:

3.39. Аскольдова могила
3.40. Кирилівський гай
3.41. Парк "Кінь-Грусть" (по вул. Кобзарській)
3.42. Парк КПІ
3.43. Парк Хрещатий
3.44. Парк "Нивки" західна частина
3.45. Парк ім. Грушева
3.46. Міський сад
3.47. Парк ім. Т.Г.Шевченка
3.48. Наводницький парк
3.49. Бероєвий гай
3.50. Парк "Слава"
3.51. Парк "Юність"
3.52. Парк Кото
3.53. Дендропарк київського зоопарку
3.54. Парк моряків
3.55. Павловський сквер (щойновиявлений)
3.56. Парковий регулярний комплекс на Трухановому острові (щойновиявлений)

Пам'ятки природи:

3.57. Пам'ятка природи "Дніпрові круч"
3.58. Пам'ятка природи "Байкова гора"
3.59. Золотоворотський сквер
3.60. Бульвар Тараса Шевченка
3.61. Меморіальний дендропарк ім. Академіка О.О.Богомольця
3.62. Пам'ятка природи "Ясове урочище Крістерів"
3.63. Пам'ятка природи "Крістерова гірка"
3.64. Гідрологічна пам'ятка природи "Виток р.Либідь"
3.65. Комплексна пам'ятка природи "Природне русло р.Либідь"
3.66. Замкова гора

Історичні кладовища - об'єкти культурної спадщини:

3. 67. Комплекс пам'яток на Байковому кладовищі
3. 68. Звіринецьке кладовище
3. 69. Куренівське кладовище. Військова дільниця
3. 70. Міське кладовище
3. 71. Святошинське кладовище (військова дільниця 3)
3. 72. Госпітальне військове кладовище Військова дільниця Дарницького кладовища (20 братських могил)
3. 73. Меморіальний комплекс радянським воїнам, що загинули в роки Великої Вітчизняної війни 1941-45 рр. (2 стели та 7 братських могил)
3. 74. Могили братських радянських воїнів, які загинули в роки Великої Вітчизняної війни 1941-1945 рр. (56 могил)
3. 75. Братська могила жертв фашизму 1941-43 рр. (45 чол.) (Солом'янське кладовище)

Меморіальні заповідники:

3. 76. Національний історико-меморіальний заповідник «Бабин Яр»
3. 77. Комплекс пам'яток Лукянівського кладовища (ДІМ Лукянівський історико-меморіальний заповідник)
3. 78. Національний історико-меморіальний заповідник «Биківнянські могили»

УМОВНІ ПОЗНАЧЕННЯ

1. Містобудування та архітектура

Об'єкти культурної спадщини

- містобудування національного значення
- містобудування місцевого значення
- архітектури і містобудування, архітектури (комплексів) національного значення
- архітектури і містобудування, архітектури (комплексів) місцевого значення
- архітектури і містобудування, архітектури (комплексів) щойновиявлені
- архітектури і містобудування, архітектури (садиби) місцевого значення
- архітектури і містобудування, архітектури (садиби) щойновиявлені
- Національні музеї

Історичні ареали

I. Центральний
II. Північний
III. Дарницький
IV. Китаївський
V. Південний
VI. Солом'янський
VII. Пуща-Водиця

Межі та території

- національних (державних) заповідників
- історико-меморіальних заповідників
- заповідник «Стародавній Київ»
- архітектурних заповідників за рішенням № 920
- об'єктів всесвітньої спадщини ЮНЕСКО
- буферних зон об'єктів всесвітньої спадщини ЮНЕСКО
- територій пам'яток
- архітектурних охоронних зон охоронних зон пам'яток
- зони регулювання забудови I категорії
- зони регулювання забудови II категорії
- зони регулювання забудови III категорії
- історичних ареалів
- зруйнованих фортифікаційних споруд

2. Археологія

- Пам'ятки археології національного значення
- Пам'ятки археології місцевого значення
- Щойно виявлені об'єкти археологічної спадщини
- Археологічні заповідники
- Археологічні охоронні зони
- Історичні ареали

3. Історичний ландшафт, природно-заповідний фонд

- Пам'ятка ландшафту, історії (історичний ландшафт київських гір і долини р.Дніпра)
- Об'єкти природно-заповідного фонду (існуючий стан)
- Історичні кладовища - об'єкти культурної спадщини
- Меморіальні заповідники
- Зона охоронюваного ландшафту (рішення № 920)
- Номери об'єктів ПЗФ загальнодержавного (національного) значення
- Номери об'єктів ПЗФ місцевого значення

Розподіл об'єктів культурної спадщини по території м. Києва

Ареали та їх площа (га)	Окремі об'єкти культурної спадщини* всі види, типи, категорії / Відсоток кількості об'єктів у межах ареалів та поза межами ареалів	Містоформуючі об'єкти культурної спадщини містобудування, комплекси, садиби - території / Відсоток кількості об'єктів у межах ареалів та поза межами ареалів	Об'єкти археології (території) / Відсоток кількості об'єктів у межах ареалів та поза межами ареалів	Об'єкти ПЗФ і культурна спадщина (території) / Відсоток кількості об'єктів у межах ареалів та поза межами ареалів
1	2	3	4	5
I Центральний 6028.74 га	**2946** 87.0%	**172** 97.7%	**26** 86.7%	**26** 9 / 19 47.8%
II Північний 167.73 га	**5** 0.15%	**-** 0.0%	**-** 0.0%	**3** 2 / 1 5.0%
III Дарницький 131.97 га	**-** 0.0%	**-** 0.0%	**-** 0.0%	**-** 0.0%
IV Китаївський 100.50 га	**18** 0.5%	**1** 0.6%	**1** 3.3%	**1** 2.0%
V Південний 1352.80 га	**257** 7.6%	**1** 0.6%	**1** 3.3%	**2** 1 / 1 3.0%
VI Солом'янський 99.26 га	**7** 0.25%	**-** 0.0%	**-** 0.0%	**-** 0.0%
VII Пуща-Водиця 321.70 га	**20** 0.6%	**-** 0.0%	**-** 0.0%	**-** 0.0%
Всього в ареалах 8202.70 га	**3253** 96.1%	**174** 98.9%	**28** 93.3%	**34** 50.8%
За межами ареалів	**132** 3.9%	**2** 0.1%	**2** 0.7%	**33** 24 / 9 49.2%
Всього в межах міста	**3385** 100%	**176** 100%	**30** 100%	**67** 100%

* - об'єкти, що не враховані в колонках 3, 4, 5

Головний архітектор проекту							
Керівник групи							
Розробили							
Перевірив							
Н.контролер							
Директор							
Зм	Кол.уч.	Арк.	№ док.	Підп.	Дата	Генеральний план міста Києва	
						ІСТОРИКО-АРХІТЕКТУРНИЙ ОПОРНИЙ ПЛАН	Стадія Аркуш Аркушів
						1. ОСНОВНЕ КРЕСЛЕННЯ М 1:10000	